臺灣日日新報 第一萬五千六百八十九號 昭和十八年十一月四日（木曜日） 日本夕刊共六頁

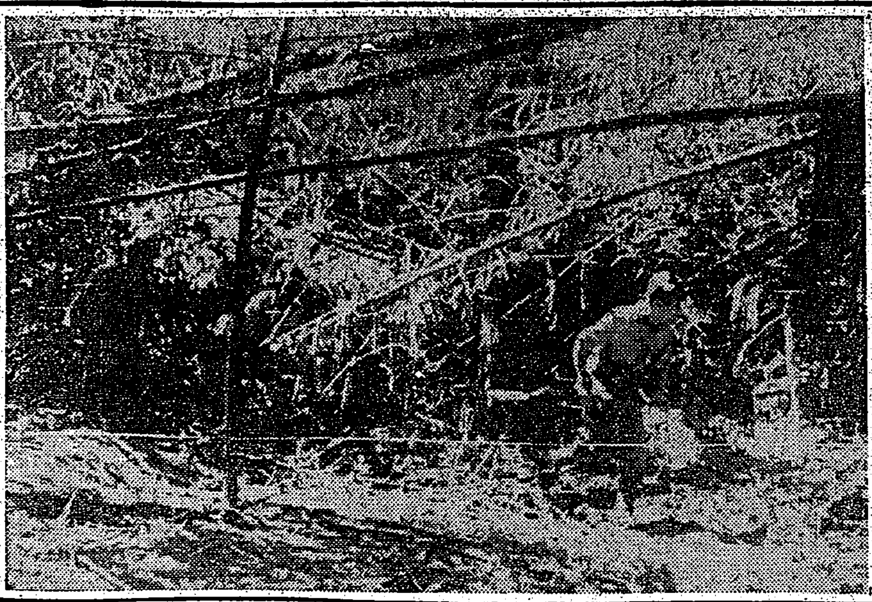

ニユーギニア密林地帶皇軍の進擊

畏し 天皇陛下御親拜
嚴かに明治節祭の御儀

地方協議會の運營 今後の活潑化期待
決戰即應へ權限擴大實現

獨・印度假政府承認
ボース首班に公電手交

剿共作戰愈よ高潮
暫新卓拔な新戰法奏功
山西現地軍公表

敵の空襲愈よ必至
擧島、戰闘配置につけ

大幅の增稅必至
明年度 直接稅を中心に

マツカーサー司令部と改稱

敵機擊墜五百四機
擊墜率一割四分强
ソロモン方面の空戰熾烈

三國會談半ば失敗
ソ聯の外交的勝利に終幕

モスクワ會談公報

赤軍の包圍網に龜裂
ドニエプル戰線 獨軍の反擊熾烈

ドニエプル下流の戰闘

土、英ソ外相會見か

脆い英新鋭偵察機
我が戰闘機の前には無力

大統領令に挑戰
米炭坑夫總罷業を決行

アラスカ防衛司令部を獨立

第二戰線要求に米英屈伏か

勤勞の後に！ 保健飲料
日東紅茶
三井物產株式會社 三井農林株式會社

北川桃雄著 斑鳩襍記
法隆寺、中宮寺等大和の古跡と古美術を愛する人々に、こよなく懐しみをそゝられる斑鳩の里の隨想集。
目次の一部 法隆寺の壁画 東塔西塔 斑鳩尼寺 桂離宮 佛像と佛像の手 瓢鮎圖
比島派遣軍報道部編 比島戰記
最寄の書店へ豫約御申込下さい
文藝春秋社

青少年向新刊 借成社
一機還らず 榊山潤著
成吉思汗物語 尾崎士郎著
乃木大將 櫻井忠溫著
世界の名畫 石井柏亭著
少女小說 春の別れ 伊藤永之介著

聖紀書房
O・メンギーン著 岡正雄譯 石器時代の世界史
J・マードック著 土屋光司譯 世界の原始民族（下卷）
長與善郞著 東洋の道と美

文學博士 伊東多三郎著 近世國體思想史論 發賣中
志村陸城著 皇國生成史論 發賣中
日本大學教授 稻垣武著 日本の學としての日本倫理學 增刷中
文學博士 加藤玄智著 神道書籍目錄 發賣中
田代秀德著 生命的現實の哲學 近刊
東京小石川水道端 同文館

社説

總員戰鬪配置完璧なりや

轉業戰士の決意きく

增産陣決戰だ

重點産業へ轉進

勞務管理には萬全を

新生比島經濟の性格

虚飾捨て人材を得よ

思ひ切つた財政の緊縮へ

經濟學博士 杉村廣藏

杉村廣藏氏

セレベス增産譜 ①

▲綿花の增産 ▲カポックの收穫

石油配給事務暫定取扱方針決定

高雄州

本島重要産業も決戰體制へ

鐵工業統制會 荒木理事長歸臺、語る

脫船者一萬餘名

船員不足に惱む英國

臺灣果精工業組合近く創立

血戰の皇軍將兵へ

感謝慰問金汎く募集

募集規定

一、慰問金は五十錢以上とす
一、現金以外の品物は取扱はず
一、締切は十一月三十日とす
一、本資金の處分は臺灣總督府に一任す
一、紙上掲載を以て領收證に代ふ

臺灣日日新報社
興南新聞社
臺灣新聞社
高雄新報社
東臺灣新報社

決戰

米鬼への痛憤火と燃える

スルフォンアミド劑
靜脈注射液の嚆矢!!
靜脈用 ポンジール 注射液

臺灣電力株式會社受託經營
香港占領地總督部管理
香港電氣廠
香港東昭和通

香港日報社
社長 衛藤俊彦
本社 香港中住吉通二號
分社 香港雲咸街三號

臺灣銀行
香港支店
支店長 鈴木勘造
香港中明治通二號

米英擊滅の誓ひも新たに
築く東亞の大港
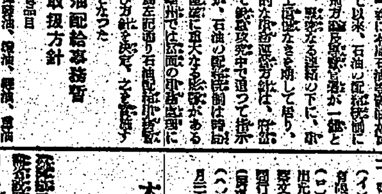
祝臺灣日日香港支局開設

臺灣拓殖株式會社
香港出張所
所長 瀧口和男
香港雪廠街一〇號

南華商業貿易公司
香港東昭和通亞力山打行

竹藤公司
竹藤峰治
香港東昭和通十二號

臺灣瓦斯株式會社受託經營
香港占領地總督部管理
香港瓦斯廠
廠長 龜山茂
香港東昭和通一六號

明治節祭の御儀嚴修
神宮神域、早曉參拜で賑ふ

讃ふ・銃後生産戰士
陸軍顯功章令表彰状授與式

"まだ二人ぐらゐは……"
朗らかな子寶部隊長
十一人に護られた長橋夫妻の辯

佳節に鍛ふ　御楯第二陣
鄕軍島都各分會の訓練

戰闘配置
來れ敵機、いざ
必勝の確信もて
六百五十萬　防空へ

【一】

米英必滅の鬪魂昂揚
"健民錬成"の大祭典
第十四回明治神宮　國民錬成全國大會

敵必滅へ總進軍
小泉厚相激勵の辭

花蓮港

人的戰力の擴充强化
精髓を發揮
軍陣醫學の
軍内診療の實際に就て　大塚軍醫中佐談

擴張到達　傷病將兵　後療法を　職業教育

殊勲の陸鷲
山下大尉談

あつさり「敵機墜落」
飛行機に乘るのは嫌やだ
不甲斐なきヤンキー捕虜

明治の佳節
御眞影奉拜式擧行
總督府　軍司令部　憲兵隊　海軍武官府

菊花展開く

佳き日を壽ぎ奉る
國民奉祝の時間

決戰女性擧げて勤勞
女子勤勞動員促進要綱決定

電氣療法　歐州大戰

樋口少將赴任

戰時下生産の感激を獻金で
山の生産三戰士　軍司令部へ

臺灣道族部隊
關西各地視察

花蓮郡下部落會長錬成會

硬貨回收を强調
花蓮港市常會

佳節誕生の愛息祝ひ獻金
今須氏武官府へ

海綿買入
一、原綿、水洗ひ上乾燥品たるべし
一、事務用、上晒五拾匁入のもの
右各大量買入れたし
値段及在庫量御通知の上見本御送付下さい
大阪市北區曾根崎中一丁目
明治不動産株式會社　水産部

今日の映畫
大世界　台灣劇　新世界　芳乃館　芳明館　城南映畫劇場　萬華劇場　太平館　第三世界　中央劇場　基隆世界館　旭劇場　大和劇場　羅東座　宜蘭座　昇平座
基隆劇場　新竹の映畫　新竹劇場　有樂館
國際館

新竹秋競馬
十一月六日（土）七日（日）
十一月十三日（土）十四日（日）
注意一、各日共午前十一時發馬
二、臺北方面ノ方

株式公募公告
臺灣玩具株式會社

謹告
曩に當店が發行致して居りました商品券御所持の方は甚だ手勝手整理の都合に依り來る十一月十五日迄に御面倒乍ら御引換に御越し下さいませ、若し期日迄に御越なき方は甚だ相濟みませんが無效になりますから何卒御了承下さいませ
基隆市義重町二ノ一　電話六〇七番
大山商行
右廣告候也

需要者各位
臺灣皮革統制株式會社
提出期日廣告

臺日案内
洋裁　タイピスト　看護婦　守衛　債權申出公告　臺北魚市會社　臺灣銀行　株式名義書換　明るい名刺　精美堂　内科　吉田内科醫院　南風原病院　内科・小兒科
新古　のせ　洋裁　運搬　引越　荷造　轉宅　ラジオ　寫眞　投資　デリ　家交　電話　訪問　公用　記帳　結婚　ミシン　冷藏　新

社長　衛藤俊彦
本社　香港中住吉通一號
分社　香港雪廠街三號

アミドン矢苗の

仰ぎまつる御聖德
決戰下各地の明治節

臺南
【臺南電話】明治の佳節を迎へ、臺南市では三日午前九時より臺南神社に於て市内官民多數參列し祭典を執行…

嘉義
【嘉義電話】明治の佳節に當り嘉義市では、午前九時から嘉義神社前で本田市長を始め市内主なる官民多數參列して明治節奉祝式を擧行…

汕頭
【汕頭特電】三日の明治節の佳節を迎へ…

輸血奉仕者
高雄で感謝表彰

輸血奉仕隊へ
高雄軍援部
謝の補給

衣服街頭移動展

明治の佳節に當り
嘉義 早川氏銀杯下賜表彰を受く

決戰だ貯蓄で來い
宜蘭郡貯蓄督勵隊組織

在那覇臺友會員ら
徵兵制に感謝 奉告と獻金

皇奉屏東郡支會
八日參與委員會開催

海南島建設の礎石
屏東出身蘇銀祥君殉職

人に後れず志願せよ
臺中州下内地在學生保護者懇談會で決議

潮州郡増産打合會

蘇澳神社大祭

羅東神社祭典
三日盛大に行はる

能高神社大祭

いざ實戰の競技大會
鄕軍新竹市聯合分會

婦人世話人を設置
臺中軍援支部强化

婦人錬成の成果
四日から高雄州で査閲

日赤新竹州支部
四日委員打合會

實踐報國青年隊
北斗郡で第四回修了式

軍事知識

少年兵は起ち上る（六）
陸軍少年兵技兵

今次戰争
近代化學
發展性は
五特業に

瑞穗の國の健男兒

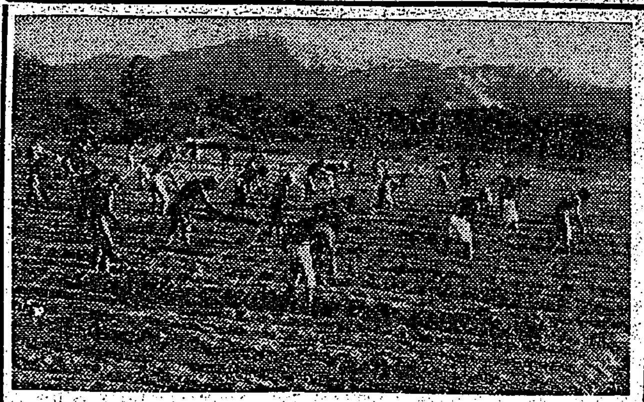

農民魂に磨をかける
新竹州立農士訓練所を見る

【新竹】本島十二景の一として知られてゐる靈峰山の麓を一歩踏めばところ…

實地農業

「訓練信念」

日本は農の國である

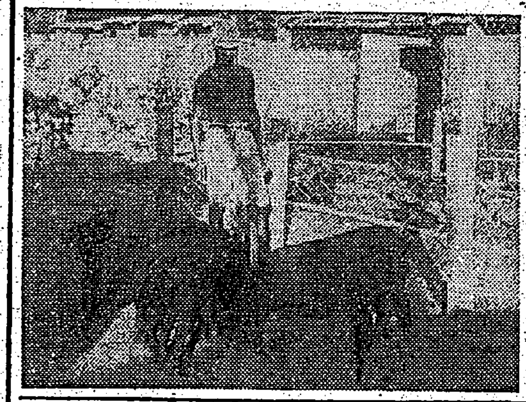

農業開發

齊唱して

ラヂオ

第二放送

赤誠の獻金品
軍司令部（十一日）

國防獻金

恤兵金

獻品

椰子 (88)
海野十三作
村上松次郎繪

進退兩難（四）

貯蓄債券 當籤番號 大藏省・日本勸業銀行

臺灣日日新報
日本夕刊共六頁

畏し 天皇陛下御親拜
嚴かに明治節祭の御儀

【東京電話】明治節の三日宮中におかせられては天皇陛下御親拜あらせられて賢所、皇靈殿、神殿において嚴かなる明治節祭の御儀を行はせられた、この日宮中三殿には宮内職奏任官総代等列、三殿祭員長以下奉仕して御裝束も新たに御祭典を御覧あそばされた、天皇陛下には御束帶黄櫨染御袍を召させられ、午前十一時畏くも十時宮内廳の御車寄に御出ましになつて…

地方協議會の運營
今後の活潑化期待
決戰即應へ權限擴大實現

【東京電話】一日を期して東京都、道府縣…

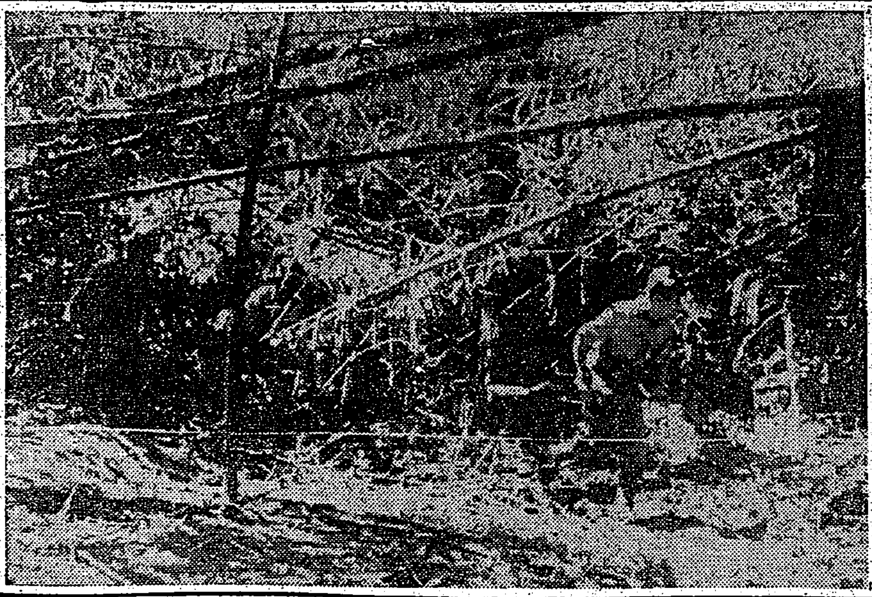

ニューギニア密林地帯皇軍の進撃

獨・印度假政府承認
ボース首班に公電手交

【東京電話】駐日ドイツ大使スターマー氏は二日午後自由インド假政府首班スバス・チャンドラ・ボース氏を訪問、自由インド假政府を正式承認する旨の本國政府よりの公電を手交した

剿共作戰愈よ高潮
暫新卓拔な新戰法奏功
山西現地軍公表

【北支前線三日發同盟】…山西現地軍公表(十一月三日)…

敵の空襲愈よ必至
擧島、戰鬪配置につけ

大幅の増税必至
明年度 直接税を中心に

【東京電話】今次大東亞戰爭を勝ち抜くための…

マッカーサー司令部と改稱

敵機撃墜五百四機
撃墜率 一割四分强
ソロモン方面の空戰熾烈

【東京電話】ソロモン方面に於ける…

三國會談半ば失敗
ソ聯の外交的勝利に終幕

モスクワ會談公報

赤軍の包圍網に龜裂
ドニエプル戰線 獨軍の反撃熾烈

ドニエプル下流の戰鬪

土、英國外相會見か

脆い英新鋭偵察機
我が戰鬪機の前には無力

大統領令に挑戰
米炭坑夫總罷業を決行

アラスカ防衞司令部を獨立

第二戰線要求に米英屈伏か

勤勞の後に! 保健飲料
日東紅茶
三井物産株式會社 三井農林株式會社

北川桃雄著
斑鳩襍記
法隆寺、中宮寺等大和の古跡と古美術を愛する人々には、こよなく懐しみをそゝられる斑鳩の里の随想集。
目次の一部 法隆寺の壁画 東塔西塔 斑鳩尼寺 桂離宮 瓢鮎圖 佛像と佛像の手
A五判三一二頁 アート十二葉 定價四・二〇 送料・二〇
比島派遣軍報道部編
比島戰記
上製四・五〇 並製三・〇〇 送料・三〇
最寄の書店へ豫約御申込下さい
文藝春秋社 東京都麹町區内幸町

青少年向新刊
一機還らず 神山潤著
成吉思汗物語 尾崎士郎著
乃木大將 櫻井忠温著
世界の名畫 石井柏亭著
少女小說 春の別れ 伊藤永之介著
偕成社

O・メンギーン著 岡正雄譯
石器時代の世界史
J・マードック著 土屋光司譯
世界の原始民族(下巻)
長與善郎著
東洋の道と美
聖紀書房

文學士 伊東多三郎著
近世國體思想史論 發賣中
志村陸城著
皇國生成史論 發賣中
日本大學教授 稻富武著
日本の學としての日本倫理學 増刷中
文學士 加藤玄智著
神道書籍目録 發賣中
田代秀徳著
生命的現實の哲學 近刊
東京小石川水道端
同文館